

PRIEČNY REZ A-A - STARÝ STAV

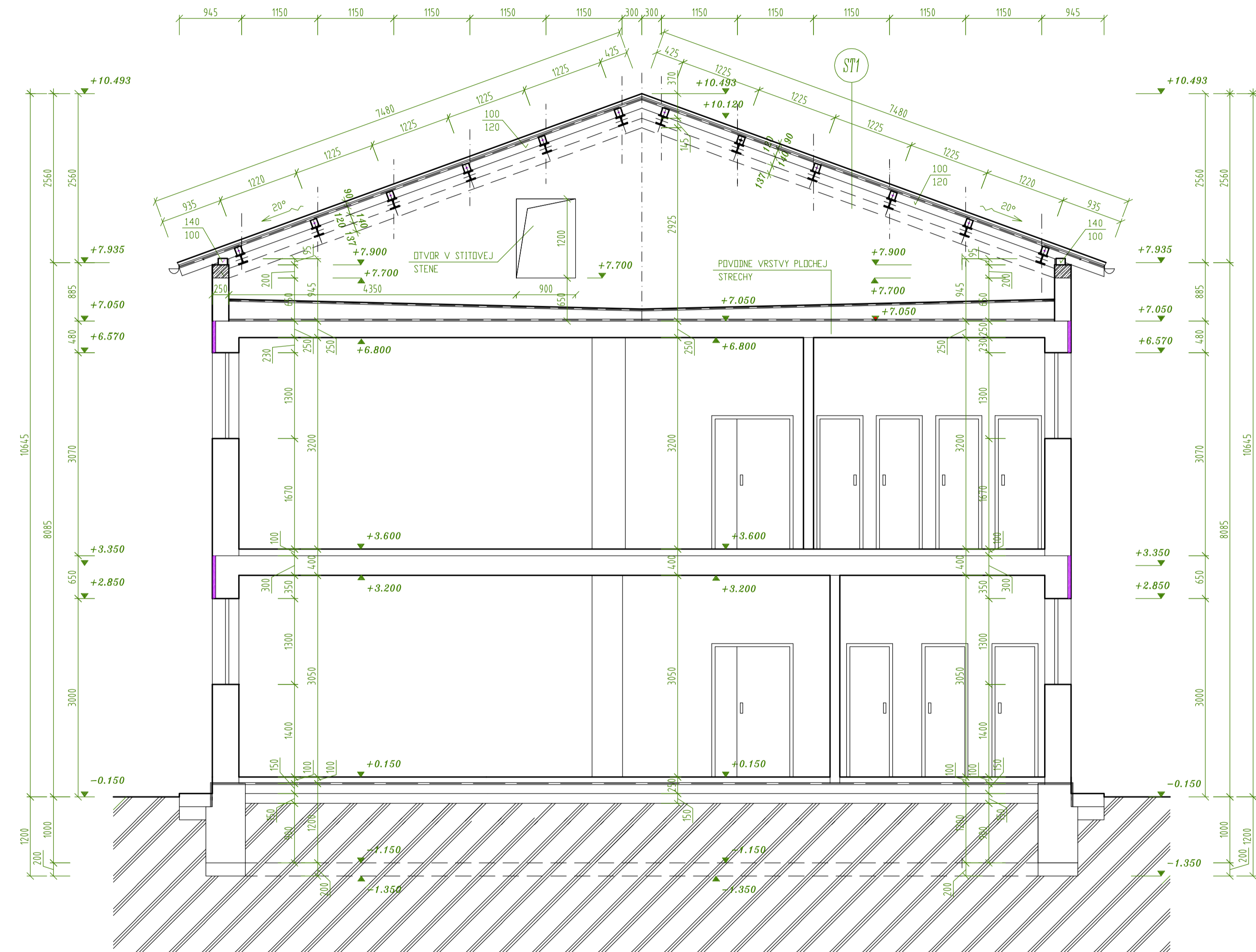

PRIEČNY REZ B-B - STARÝ STAV

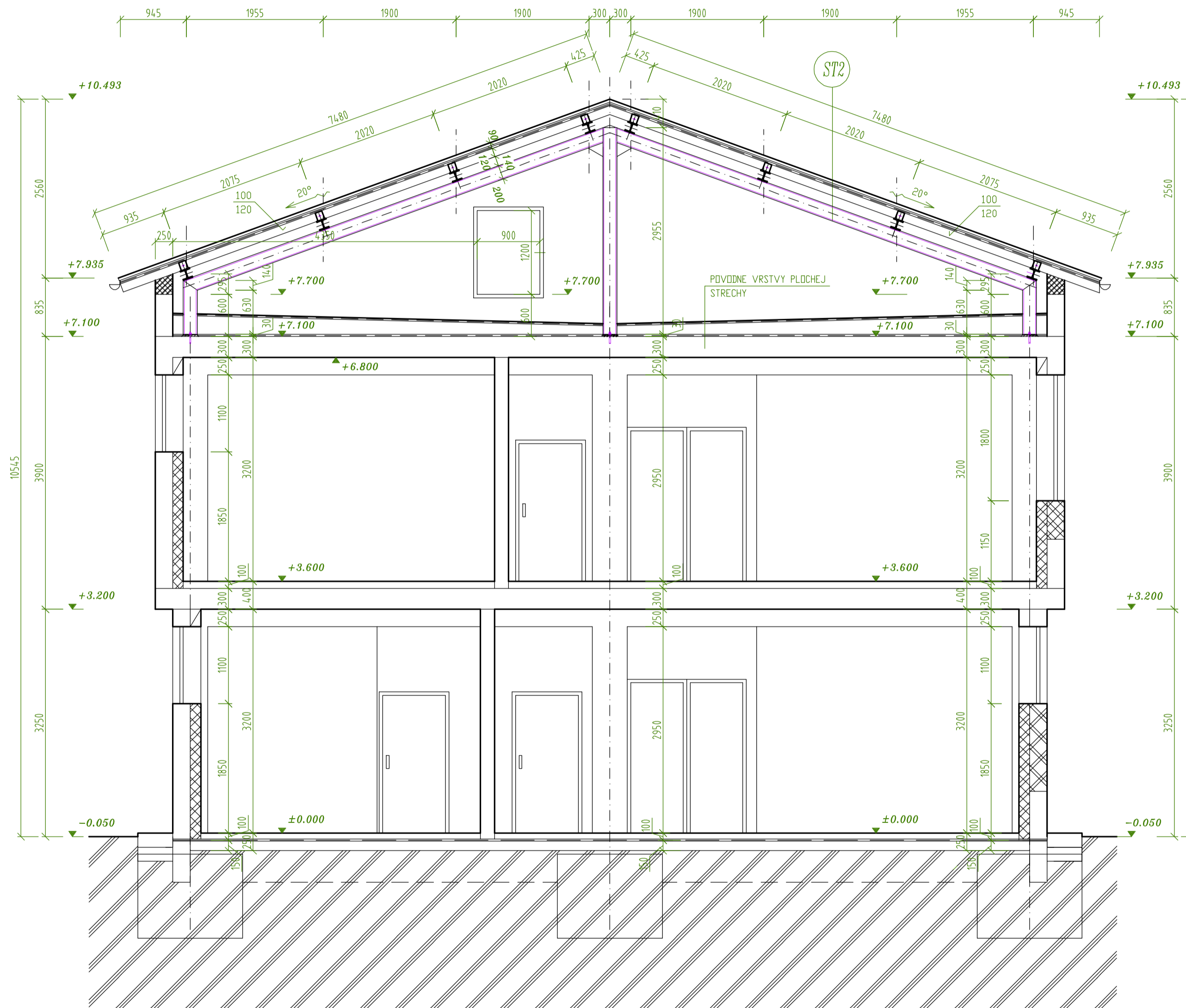

SKLADBA STRECHY

ST1	ST2
KRYTINA - HLADÝ PLECH "RANILA" HB 1,0 MM	KRYTINA - HLADÝ PLECH "RANILA" HB 1,0 MM
CELKOPROSNÉ DREVENIE 30/50 MM	CELKOPROSNÉ DREVENIE 30/50 MM
KONTRALATY 30/50 MM	KONTRALATY 30/50 MM
HYDROIZOLÁCIA TYPEK	HYDROIZOLÁCIA TYPEK
KROKVA 100/120	KROKVA 100/120
POZDOLNÉ VÁZNIČE HB 140	POZDOLNÉ VÁZNIČE HB 140
ZELEZOBETONOVÝ VEŇEC	DEKOVÝ RAMENÝ NOSNÍK HB 300

LEGENDA MATERIÁLOV:

	MURIVO Z TEHAL POROTHERM '25' NA MALTU VAPENNÚ MV 2,5
	MURIVO Z TEHAL POROTHERM '40' NA MALTU VAPENNÚ MV 2,5
	DIMUROVKY Z TEHAL POROTHERM '25' NA MALTU VAPENNÚ MV 2,5
	RASŤILA ZEMINA
	ZELEZOBETON B20
	EXISTUJÚCI STAV

POZNÁMKY:

- PROJEKT MOŽNÉ REALIZOVAŤ IBA PO OVERENÍ VŠETKÝCH NÁVÄZNOSTÍ VYPLYVAJÚCICH ZO STATICKÉHO POSUDKU A ICH ZAPRACOVANÍ. JEDNÁ SA O ROZMERY KONSTRUKCII POŽADOVANÉ VLASTNOSTI MATERIÁLOV, PEVNOSTNÉ TRIEDY, TRIEDY BETÓNU, STUPEN VYSTUŽENIA, ROZMERY ZAKLADOV A PODOBNE.
- PROJEKT MOŽNÉ REALIZOVAŤ IBA PO OVERENÍ VŠETKÝCH NÁVÄZNOSTÍ VYPLYVAJÚCICH AJ Z AKTUÁLNEJ SPRÁVY POŽIARNEJ BEZPEČNOSTI STAVBY! JEDNÁ SA HLAVNÉ O POŽADOVANÉ OODLNOSTI STAVEBNÝCH MATERIÁLOV A VÝPLNÍ OTVOROV!
- ASANÁCIU VŠETKÝCH NOSNÝCH KONSTRUKCII PŘEVIESŤ AŽ PO OVERENÍ VŠETKÝCH NÁVÄZNOSTÍ VYPLYVAJÚCICH ZO STATICKÉHO POSUDKU!
- ROZMERY JEDNOTLIVÝCH KONSTRUKCII UPRESNIŤ PODLA ZÁMERANIA PŘIAMO NA STAVBE!
- PŘI VÝZNAMNEJ, ODCHÝLKÉ EXISTUJÚCEHO STAVU OD PROJEKTOVEJ DOKUMENTÁCIE KONZULTOVAŤ TÚTO SKUTOČNOSŤ S PROJEKTANTOM!

+0,000 = PODLAHA 1NP

ZODP. PROJEKTANT:	Ing. Ľubomír Lámer	VYPRACOVAL:	Ing. Ľubomír Lámer, Ing. Frederik Bohtlik	LÁMER spol. s r.o. MALHOŤSKÁ 1546/6 RÍMAVSKÁ SOBOTA 979 01 mobil: +421 903 532 527	
STAVEBNÍK:	AM HOTELS s.r.o.	MIESTO STAVBY:	p.č. 1900/6, 1900/60; k.ú.; obec; okres: Rimavská Sobota		
STUPEN STAVBY:	PROJEKT PŘE STAVEBNÉ POVOLENIE	Č. ZÁKAZKY:	09/2020	OBJEKT	SO - 01
NÁZOV STAVBY:	ZMENA ÚČELU VYUŽITIA BUDOVY NA UBYTOVACIE ZARIADENIE S WELLNESSOM			DÁTUM:	07.05.2020
PROFESIA:	ARCHITEKTONICKO-STAVEBNÉ RIŠENIE STAVBY	MIERKA:	1:50	Č. VÝKRESU:	5.
OBSAH VÝKRESU:	PRIEČNY REZ A-A; B-B - STARÝ STAV				