

Geometrický plán je podkladom na právne úkony, keď údaje doterajšieho stavu výkazu výmer sú zhodné s údajmi platných výpisov z katastra nehnuteľností

Vyhotovitel <b>Geodetická kancelária</b> Ing. Eva Jadroňová Severná 15 03601 Martin  IČO: 17 849 829	Kraj <i>Žilinský</i>	Okres <i>Martin</i>	Obec <i>Záborie</i>
	Kat. územie <i>Záborie</i>	Číslo plánu <i>52/2022</i>	Mapový list č. <i>VKM</i>
<b>GEOMETRICKÝ PLÁN</b>			na oddelenie a určenie vlastnických práv k pozemku, parc. č. 45/2, 44/1, 46/3, 46/5, 49/2, 49/3, 50/2, 51/2
Vyhotovil		Autorizačne overil	
Dňa: <i>3.11.2022</i>	Meno: <i>Ing. Eva Jadroňová</i>	Dňa: <i>3.11.2022</i>	Meno: <i>Ing. Eva Jadroňová</i>
Nové hranice boli v prírode označené <i>plotom, múrom, kolíkmi</i>		Úradne overil Meno:	
Záznam podrobného merania (meračský náčrt) č. <i>197</i>		Dňa:	
Súradnice bodov označených číslami a ostatné meračské údaje sú uložené vo všeobecnej dokumentácii		Číslo: <i>G1-</i>	
		Úradne overené podľa § 9 zákona NR SR č. 215/1995 Z.z. o geodézii a kartografii	
		Pečiatka a podpis	
		Pečiatka a podpis	

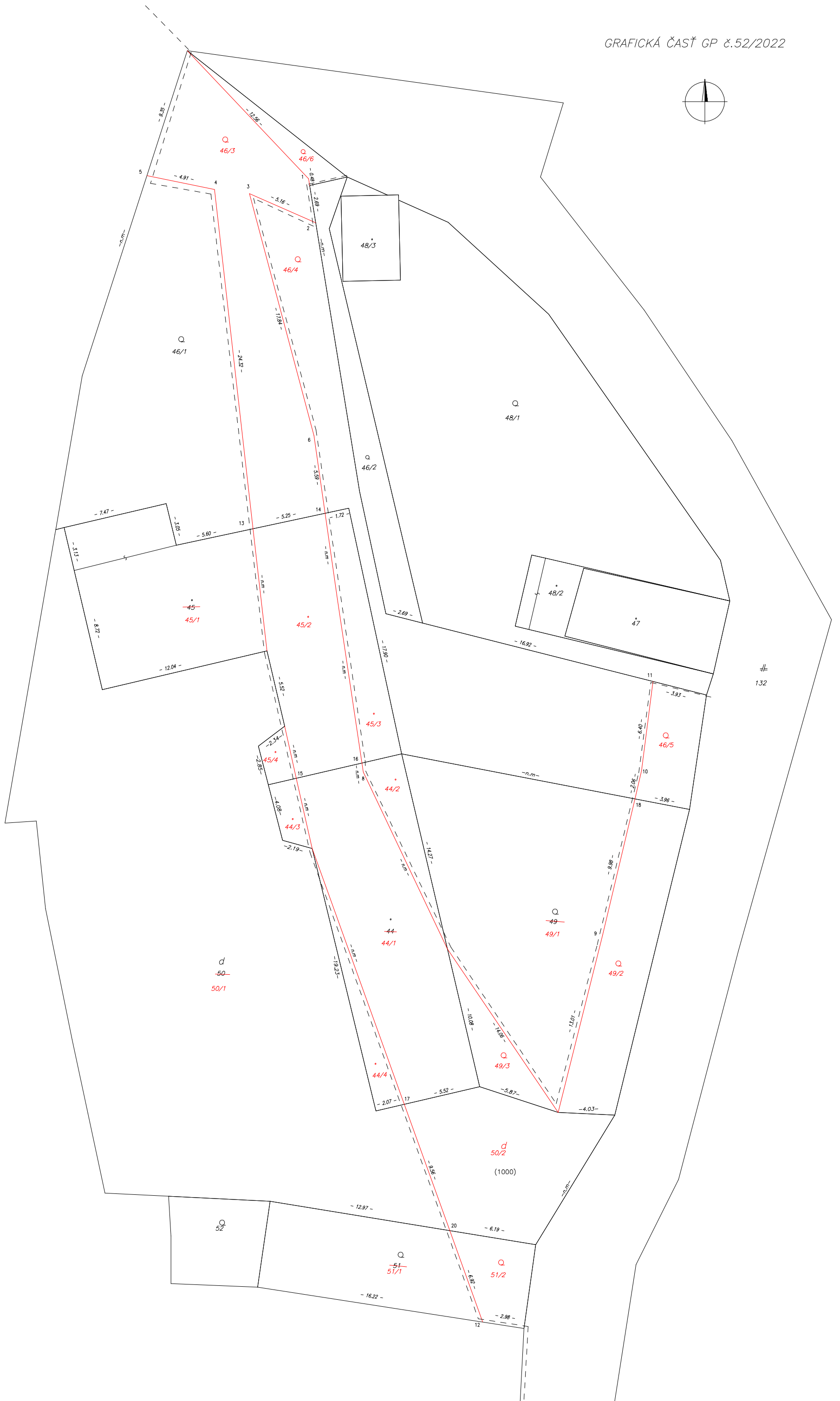
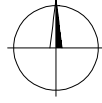

## VÝKAZ VÝMER

Doterajší stav					Zmeny					Nový stav									
Číslo					Výmera		Druh pozemku	Diel číslo	k parcele číslo	m <sup>2</sup>	od parcely číslo	m <sup>2</sup>	Číslo parcely	Výmera		Druh pozemku	Vlastník, (iná opráv. osoba) adresa, (sídlo)		
pzkn vložky	listu vlastn.	parcely												ha	m <sup>2</sup>			ha	m <sup>2</sup>
PK	LV	PK	KN-E	KN-C															
	150		1000			7604	zast.pl.	<b>Stav právny</b>								(1000	6923	zast.pl.)	Doterajší
								46/3	162										
								45/2	95										
								44/1	145										
								46/5	32										
								49/2	89										
								49/3	25										
								50/2	105										
								51/2	28										
										1000	162	46/3	162	záhrada		4	Obec Záborie		
										1000	95	45/2	95	zast.pl.		17	Obec Záborie		
														20					
										1000	145	44/1	145	zast.pl.		17	Obec Záborie		
														20					
										1000	32	46/5	32	záhrada		4	Obec Záborie		
										1000	89	49/2	89	záhrada		4	Obec Záborie		
										1000	25	49/3	25	záhrada		4	Obec Záborie		
										1000	105	50/2	105	zast.pl.		18	Obec Záborie		
										1000	28	51/2	28	záhrada		4	Obec Záborie		
<i>Spolu:</i>						7604			681		681			7604					
								<b>Stav podľa registra C KN</b>											
				44		196	zast.pl.					44/1	145	zast.pl.		ako v stave právnom			

## VÝKAZ VÝMER

Doterajší stav					Zmeny					Nový stav							
Číslo					Výmera		Druh pozemku	Diel číslo	k parcele číslo	m <sup>2</sup>	od parcely číslo	m <sup>2</sup>	Číslo parcely	Výmera		Druh pozemku	Vlastník, (iná opráv. osoba) adresa, (sídlo)
pzkn vložky	listu vlastn.	parcely												ha	m <sup>2</sup>		
PK	LV	PK	KN-E	KN-C													
												44/2	22	17 20 zast.pl.		Doterajší	
												44/3	9	17 20 zast.pl.		Doterajší	
												44/4	20	17 20 zast.pl.		Doterajší	
				45		276						45/1	133	17 20 zast.pl.		Doterajší	
												45/2	95	17 20 zast.pl.		ako v stave právnom	
												45/3	41	17 20 zast.pl.		Doterajší	
												45/4	7	17 20 zast.pl.		Doterajší	
				46/1		696						46/1	241	17 20 záhrada		Doterajší	
												46/3	162	4 záhrada		ako v stave právnom	
												46/4	247	4 záhrada		Doterajší	
												46/5	32	4 záhrada		ako v stave právnom	
												46/6	14	4 záhrada		Doterajší	
				49		345						49/1	231	4 záhrada		Doterajší	

# VÝKAZ VÝMER

Doterajší stav					Zmeny					Nový stav							
Číslo					Výmera		Druh pozemku	Diel číslo	k parcele číslo	m <sup>2</sup>	od parcely číslo	m <sup>2</sup>	Číslo parcely	Výmera		Druh pozemku	Vlastník, (iná opráv. osoba) adresa, (sídlo)
pzkn vložky	listu vlastn.	parcely		ha										m <sup>2</sup>	ha		
PK	LV	PK	KN-E	KN-C													
				50		897	zast.pl.					49/2		89	záhrada 4	ako v stave právnom	
												49/3		25	záhrada 4	Doterajší	
												50/1		792	zast.pl. 19	Doterajší	
												50/2		105	zast.pl. 19	ako v stave právnom	
				51		117	záhrada					51/1		89	záhrada 4	Doterajší	
												51/2		28	záhrada 4	ako v stave právnom	
<i>Spolu:</i>						2527								2527			
							<p><i>Legenda: kód spôsobu využívania</i></p> <p>4 - Pozemok prevažne v zastavanom území obce alebo v záhradkárskej osade, na ktorom sa pestuje zelenina, ovocie, okrasná nížka a vysoká zeleň a iné poľnohospodárske plodiny</p> <p>17 - Pozemok, na ktorom je postavená budova bez označenia súpisným číslom</p> <p>18 - Pozemok, na ktorom je dvor</p> <p>19 - Pozemok, na ktorom je spoločný dvor</p> <p>kód druhu stavby</p> <p>20 - Iná budova</p>										